

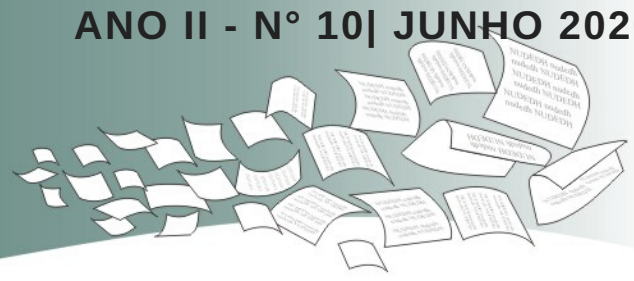

DEFENSORIA PÚBLICA  
DE MATO GROSSO DO SUL



**NUDEDH**  
Núcleo Institucional de Promoção  
e Defesa dos Direitos Humanos

## NUDEDH Express



*Cinque aqui para saber mais*

## PASSE LIVRE MUNICIPAL IDOSOS

**Atuação conjunta do NUDEDH, NUCCON e NASPI garante continuidade de fornecimento de passe livre aos idosos de Campo Grande.**

O **acordo extrajudicial**, que envolveu AGETTRAN e CONSÓRCIO GUAICURUS, teve por finalidade flexibilizar a suspensão do passe livre municipal em função do Decreto municipal nº 14.201/20. As principais cláusulas são as seguintes:

**1-)** O Consorcio Guaicurus emitirá cartão especial para idosos que necessitam de tratamento médico no período de Pandemia (Covid-19). Este cartão permitirá o uso do transporte coletivo urbano exclusivamente para os casos de tratamento contínuo de saúde, a exemplo de hemodiálise, quimioterapia, radioterapia, etc.

**2-)** Para obter o cartão especial ora citado, o beneficiário deverá providenciar declaração emitida pelo(a) profissional de saúde/hospital/unidade de saúde/clínica responsável, em que conste o tipo de tratamento realizado pelo(a) paciente e sua frequência (dias da semana).

**3-)** A seguir, o interessado deverá procurar a Central de Atendimento do Cliente do Consorcio Guaicurus, sito a Rua Visconde de Taunay, nº 318, Bairro Amambai, munido da documentação supra citada e do cartão do idoso bloqueado e suspenso atualmente, pois ficará retido e substituído pelo **CARTÃO DE BENEFÍCIO TEMPORÁRIO**.

**4-)** O benefício temporário estará disponível de segunda a sexta feira, e o número de viagens será estabelecido de acordo com a estrita necessidade do deslocamento para o tratamento de saúde, inclusive com a definição das linhas que serão incluídas na programação do cartão. Para saber mais, clique na foto.

## PROCEDIMENTO PARA APURAÇÃO PRELIMINAR (PAP) Nº 015/2020

Documento assinado digitalmente conforme MP nº 2200-2/2001 que instituiu a ICP Brasil Infraestrutura de Chaves Públicas Brasileira (ICP-BRASIL).

REPÚBLICA FEDERATIVA DO BRASIL  
REGISTRO CIVIL DAS PESSOAS NATURAIS

### CERTIDÃO DE CASAMENTO

NOMES: [ ] CPF: [ ]  
[ ] CPF: [ ]

MATRÍCULA: [ ]

NOMES COMPLETOS DE SOLTEIRO, DATAS DE NASCIMENTO, NATURALIDADE, NACIONALIDADE E FILIAÇÃO DOS CÓNJUGES:  
[ ] NASCIDA NO DIA [ ] NATURAL DE SÃO PAULO (1ª SUBD. - LAPA) - SP, DE NACIONALIDADE BRASILEIRA, FILHA DE [ ] E DE [ ]  
[ ] NASCIDA NO DIA [ ] NATURAL DE SÃO PAULO (3ª SUBD. - CERQUEIRA CÉSAR) - SP, DE NACIONALIDADE BRASILEIRA, FILHA DE [ ] E DE [ ]

DATA DO REGISTRO DO CASAMENTO (POR EXTENSO): [ ] DIA [ ] MÊS [ ] ANO [ ]

REGIME DE BENS DO CASAMENTO:  
COMUNHÃO PARCIAL DE BENS

NOME QUE CADA UM DOS CÓNJUGES PASSOU A UTILIZAR (QUANDO HOUVER ALTERAÇÃO): [ ]

AVISAÇÕES, ANOTAÇÕES E ACRÉSCIOS:  
1) AVISAÇÃO: O CONTRAENTE ESTÁ INSCRITO NO CPF Nº [ ] E A CONTRAENTE ESTÁ INSCRITA NO CPF Nº [ ] CONFORME CONSULTA REALIZADA NESTA DATA JUNTO À BASE DE DADOS DA RECEITA FEDERAL DO BRASIL, DISPONIBILIZADA PELA CENTRAL DE INFORMAÇÕES DO REGISTRO CIVIL - CRC. DOU FE. VINHEDO, 06 DE JUNHO DE 2019. A OFICIAL (A ANA MARIA DE ALMEIDA MACHADO, NADA MAIS ME COMPRA CERTIFICAR.

ANOTAÇÕES DE CADASTRO:  
SEM INFORMAÇÕES

Certidão lavrada por Francielle Alice Rogério Junqueira - Escrevente do Registro Civil das Pessoas Naturais do Vinhedo, (v)l qual assinou eletronicamente aos 06 de Junho de 2019, nos termos do Provimento nº 46/2015 do Conselho Nacional de Justiça

O conteúdo da certidão é verdadeiro. Dou fé

Certidão emitida em 06 de Junho de 2019

Este é um documento público eletrônico, emitido nos termos da Medida Provisória 2000-2, de 24/09/2001, só tendo validade em formato digital, vedada a sua reprodução.

Oficial de Registro Civil das Pessoas Naturais  
Vinhedo - SP  
Ana Maria de Almeida Machado - Oficial  
Rua dos Bandeirantes, 109/121 - Bairro Santa Rosa  
- CEP: 13280090  
E-mail: cartorio@vinhedo@hotmail.com  
Tel: (19) 3876-1049

Validação do atributo da assinatura digital  
www.registrocivil.org.br/validacao  
Cod. Hash: 011402654151E03F3E430C1F508E8F18  
Central de Informações do Registro Civil - CRC - Nacional

Selo Digital: [ ]  
Para conferir a procedência deste documento acesse o endereço eletrônico <https://selodigital.tsp.jus.br/>

Clique na foto e saiba mais

O NUDEDH instaurou o PAP nº 015/2020, conforme publicação no D.O.E. n. 10.193, cujo objeto é apurar se o Instituto de Identificação do Estado de Mato Grosso do Sul está negando a confecção de carteira de identidade com a apresentação de certidões digitais.

A instauração veio em virtude de denúncia da rede de atendimento de assistência social do Município de Campo Grande que relatou casos de negativa de atendimento de **usuários em situação de rua**. Segundo ofício encaminhado, mesmo com a certidão digital (via CRC JUD) as pessoas em situação de rua não estavam conseguindo confeccionar a carteira de identidade nos postos de identificação.

Com a publicação do provimento 104, CNJ, o PAP também analisará sua efetiva implantação em Mato Grosso do Sul.

## 15/06- VIOLÊNCIA CONTRA A PESSOA IDOSA

Segundo a OMS, celebra-se em **15 de junho** o dia mundial de conscientização da violência contra a pessoa idosa.

Em Mato Grosso do Sul a Lei 5.215/2018 criou a campanha "**Junho Prata**" que tem por objetivo sensibilizar e envolver a população no combate à violência contra as pessoas idosas.

A Defensoria Pública, por meio do NUDEDH, participou de diversas atividades em comemoração à data, como a participação no programa Ponto de vista, da TV Assembleia. Confira a programação completa clicando aqui.

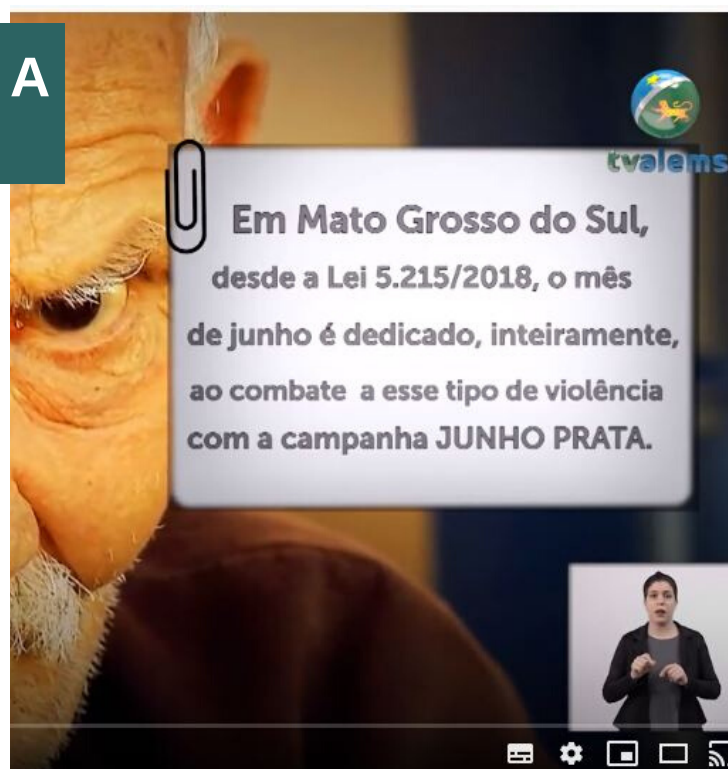

Clique na foto e saiba mais



